朝鮮日報 夕刊 (二十八日(日)) 本紙夕刊十ㅇ

趙高膏藥 (指定 治療藥)

獨勃會談도 圓滿終了

獨逸의 빨칸工作大進捗

【伯林二十七日發同盟】 二十七日午前괴로프、포포프勃牙利首外相은 자르츠부륵에서 히틀러總統과 會談하고 리벤트롭外相과 會談하엿는데 會談에는 히틀러總統이 臨席하엿다

【伯林二十七日發同盟】 勃牙利의 首外相의 出迎을 받고 獨勃會談은 二十七日 베르히테스가덴에서 열리엇다

【伯林二十七日發同盟】 獨勃會談은 이로써 終了하엿는데 兩國의 傳統的友好關係를 更히 强化하는 것으로 빨칸의 平和와 安定을 爲하여 意見이 一致되엇다

羅國의 領土割讓

意外로 急速實現態勢

취고首腦部 자르츠부륵訪問

【이스탄불二十七日發同盟】 자르츠부륵會談의 結果는 아직 알려지지 아니하엿스나 羅馬尼亞는 勃牙利에 對하야 一部의 領土를 割讓할 意思가 잇다고 傳하고 잇다

伊羅會談

【羅馬二十七日發同盟】 獨逸首腦部와 會談後 그 十七日正午羅馬에 到着한 기그르투羅國首相一行은 卽時 베네치아宮에 들어 차노기外相과 會談하엿다

獨、和平交涉說否定

【伯林二十七日發同盟】 獨逸國防軍側에서는 最近 英國과의 和平交涉說이 傳하여지고 잇스나 이는 全然事實無根이라고 否定하엿다

國府憲政實施

近近典禮擧行豫定

【南京二十七日發同盟】 國民政府는 二十七日午後五時 委員長會議를 開催하고 憲政實施의 準備를 完了하엿스며 近近 그 典禮를 擧行하기로 되엇다

媽宮、汕尾完全占領

紅海灣敵前上陸詳報

【〇〇艦上에서二十七日同盟特派員發】 南支艦隊報道部二十七日午後六時發表 今朝 汕尾 及 媽宮을 急襲한 南支艦隊는 陸戰隊로써 敵을 追擊하여 汕尾及 媽宮을 各各 占領하고 市內에 突入하엿다

【汕尾海岸에서二十七日同盟特派員發】 二十六日以來 泉州、興化灣 方面에서 行動中인 我陸戰隊는 敵前上陸에 成功하야 汕尾一帶를 完全占領하엿다

蘇支新通商

協定內容不明

【紐育二十七日發同盟】 二十六日 蘇聯과 重慶政權 사이에 新通商協定이 調印되엇다고 報道하고 잇는데 그 內容은 全然不明하다

金華、廣信、衡陽猛爆

駐伊米大使歸國

【羅馬二十七日發同盟】 駐伊米大使 필립스氏는 二十七日 休暇로 歸國하게 되엇다

【漢口二十七日發同盟】 中支海軍航空部隊는 二十七日 浙江省의 金華、廣信、衡陽 等 重要據點을 猛爆하엿다

米、聯蘇策採用

日、獨、伊、西를 差別待遇

傭船拒否問題에 웰스次官說明模糊

【華盛頓二十六日發同盟】 米國政府는 日、獨、伊、西 各國에 對하야 差別待遇를 하는 한便 蘇聯에 對하여서는 聯蘇策을 採用하고 잇다

英獨大空中戰

獨機、英商船隊를 猛襲

【伯林二十七日發同盟】 獨逸空軍은 二十七日 英國南岸 一帶에 對하여 猛烈한 攻擊을 加하여 英商船隊를 猛襲하엿다

米國의 對蘇態度

好轉說은 尙早

社說

獨伊對蘇聯關係

一

二

英의 情勢打診

一

二

朝鮮學界總動員

夏期特別論文 ⑪

『하놀』의 原義 (中)

―慰禮・鴨綠・列水・大白・其他―

徽新學校敎諭 梁柱東

국 『서울』은 우리가 본 것이다.

以上 諸例에서 우리가 본 것은 무엇인가.

國號 徐耶伐、又徐伐。今俗 訓京云 徐伐。以此故也。 (三國遺事卷一、新羅始祖赫居世)

수블―수울 (酒)
마블―마을 (邑)
서블―서울 (京)

慰禮城 (百濟始祖溫祚王十三年)

列水―浿水―帶水

鴨綠水 (遼東・高句麗)

大白山 (三國遺事)

日曜氣配

八面鋒

人事・集會

今日本紙四面

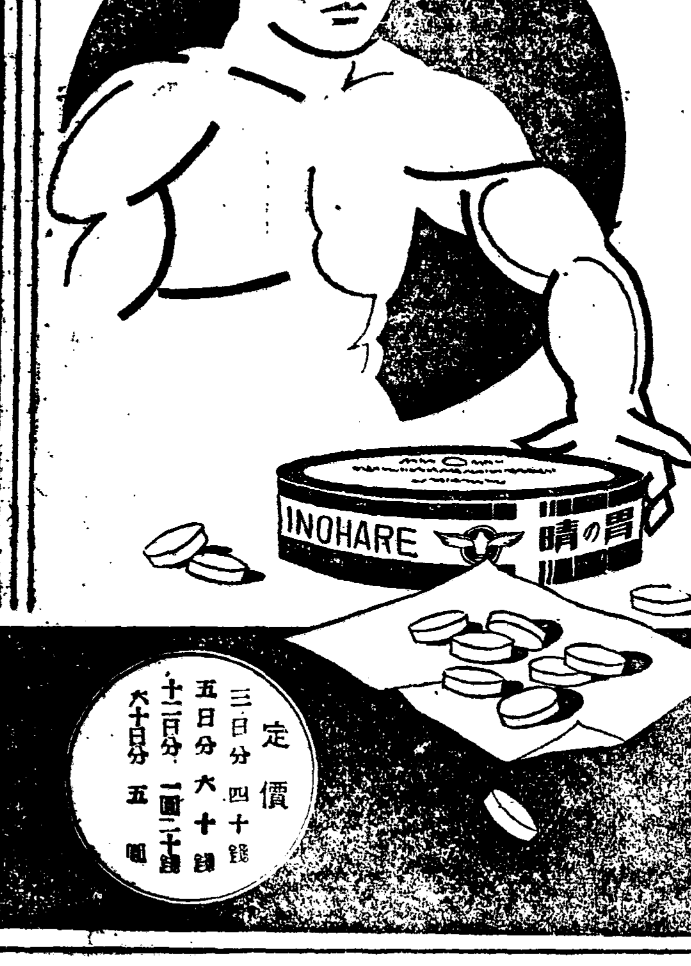

救世의 名声을 바라지안코
重大時局下에오직 葉業報國의赤心을 悃하야
『胃の晴』無代進呈規定

一、定員 壹萬人
二、締切期日 自昭和十五年七月二十五日至同年八月二十五日
三、進呈方法 請求書到着順에依하야進呈함
四、進呈藥品 『胃の晴』定價金四十錢(三日分)
五、請求方法 請求同時送料拾錢을申受함 郵便切手又는振替京城三一三二番을利用하여주시고 購讀新聞名을必히記入하여주시압
六、請求先 極東製藥所『胃の晴』宣傳係
◉送料十錢보내주시지아니하면 藥品을 不送하오며 書信回答도 하지아니하오니 諒히惠諒하여주시압
◎第一回無代贈呈한人士에게는 進呈치 아니하오니 再度請求는하시지 마시압소서

또一萬名!!

胃腸은튼튼한가 腹痛은업는지

慢性胃腸特效藥

胃の晴

世紀의奉仕 第二回發表

一、世紀의奉仕週期的犧牲事業인弊所創製『胃の晴』第一回無代進呈은去七月二十日을期하여締切하엿습니다
一、期間前에定員一萬人을 超過하엿슴은 삼가感謝不已하는바이올시다
一、진실로이 참된 微衷에應하여 試用하신諸位로부터試用前後에比하여 卓效를 보섯다는讚辭와 感謝狀激勵文等을 一一히拜受하게된 光榮은 참으로 感激할뿐이로소이다
一、以上과가튼成果를 得하엿슴은 十聞이不如一見이란 글자 그대로 實物을試用하시고 効果를보신 證左인줄 아옵고 기뻐함을 마지안는바이올시다
一、第一回無代進呈期가 締切되엿슴에도 不拘하고 各方面으로부터 請求가 踏至하여 玆에 第二回無代進呈을하기로하엿습니다 左記規定을 詳覽하심을 伏望합니다

主治効能
慢性胃酸過多症 胃液分泌過多症 心胸痛、胃痛、胃炎、食後胸痛、胃の重み過ぎ、二日醉 消化不良、其他胃腸病ニ卓効アリ

無代進呈

京城鍾路四丁目 極東製藥所 電話光化門二六七一番 振替京城三一三二三番

定價 三日分 四十錢 五日分 六十錢 十二日分 一圓二十錢 六十日分 五圓

六十餘名業者糾合 販賣統制會社新設

朝鮮産品과內地移入品을 一元的으로管理統制

各道엔指定都賣·小賣商을配置

"신발"配給機構强化 "지까다비·運動靴·고무신"等

全朝鮮에七十萬足

今月에卅萬足、來月에四十萬足

各道에配當·指定小賣商거처小學生에게

電話賣買不許

伊勢神宮參拜團

京城初等學院聯合會 一行九名、今廿八日京城驛發

暴雨中區長溺死

竊盜常習의木手

洗濯

奢侈品禁制로因한 業者救濟策考究

全朝鮮에三千餘商店이問題

사치품금지령의 제일단이 나리고 금후제이차, 삼차로 금령(禁令)이 작구 강화되어 갈터인데 총독부에서는 금제품(禁制品)을 팔고잇는상점의구제대책을 세우고자 제조와판매두방면에 대하여 금지령의영향을받는 상점을 전업(轉業)또는폐업(廢業)될도나누어금제품이상팔총액에 걸처전조선상공회의소에 그조사를의뢰하엿던바 이조사에 의하면 전조선에서 삼천사십구개 상점이 상당한 영향을 밧게 되엇스며 이들점포중에는 저급품(低級品)으로 전향하지안흐면 아니될 형편이다 내지에서도 아직 이러타할 구제방책이 서지안헛는데 ...

사치품판매 상점수는 다음과 갓튼데 수효는 포목 양복 시게 피혁 사진기의 순서이다

京城六六九、仁川三〇、開城五〇、大田三〇、全州五五、群山七六、木浦八八、光州一三八、大邱二六六、釜山三三五、馬山一二五、海州六一、平壤五九一、鎭南浦一八、新義州三三〇、元山三三九、淸津三三、咸興一一、城津三六、合計三〇四九

航空無線電報規則

遞信省에서八月一日부터公布實施

紀元二千六百年慶祝 國民大運動會

九月中旬新京서開催

日本職業野球團 大擧滿洲로遠征

水上選手權大會 旅行制限에서除外

獨逸走高跳의覇者 게메르로氏戰死

國防化學協會支部 發會式擧行

玄海灘에濃霧로 連絡船모다延着

釜山發各列車도延着

深夜에山崩으로 鑛夫十名死傷

暴雨로金座鑛山慘事

延吉에電電監理局 設置計畫表面化

金吉丸破船

損害는約四萬圓程度

"장마"에버리길막혀 勞働者入水自殺

桃花町웅덩이물속서屍體發見

天氣豫報

	最高	最低
今夜와 明日	二四、三	二〇、二
今朝		二〇、八
正午		二六、五

忍術과催眠術의 秘法과極意를公開

廣告

東海岸의名勝永郞湖畔

天幕村會員募集

▲期限 一週日
▲時日 第一隊 第二隊
▲定員 各隊五十名
▲會費 二十圓 (車賃及食費)
▲申請 (但滿員時는期限前이라도謝絶)

注意事項
1、中途脫退해도 會費는絶對返還치안함
2、毛布, 雨具, 食器는 各自携帶를要함
3、七歲未滿小兒는 同伴을謝絶함

早朝 라디오體操
晝間 水泳、낙시질 登山、名勝探訪
露營中의探勝、娛樂

主催 朝鮮日報社

京城 特效劑 アメバニン 定價 10錠入 ¥.50 50錠入 ¥2.25 100錠入 ¥4.50
大和医薬合資會社

오케 人生山脈 送歲月 여름의黃水浦 눈물의戀歌 울니는朱書

金鶴香水 井頂化粧品本舖

中野高等無線電信學校 校長 沖貞男

强性强精藥 滿蒙特産物商會 本社 京城販賣所 電本② 一五九七

生徒募集 公認 東亞自動車學院

コドモの ねびえ かぜに オイン

土と兵隊 火野葦平 原作 田坂具隆 監督 あらゆる映畫を粉碎し盡す日本映畫創生以來の最高傑作! 主演 小杉勇他總動員 二十九日ヨリ二日間 東寶 吉本 直營 京城寶塚劇場

百補龙 不老長壽强精 百補龙會

藥으로滋味나는돈모으기 製藥士 養成講義 무슨藥이라도自由로製造 ◇立身成功의門 日本通信製藥學校

一服卽効. 效力如神!!
淋疾不可恐!!
急性表 殺打淋服用法

	朝	晝	夕	每食直後
1日	二錠	一錠	二錠	痛止膿止
2日	二錠	一錠	二錠	淋絲消失
3日	二錠	一錠	二錠	〃
4日	二錠	一錠	二錠	完治

淋疾特効 サッタリム 新興製藥所

時計 電髮 ワタナベ
男女事務員採用
痔疾專門 回春醫院
タイピスト養成
廉價處分
金融
求家屋
印章名刺型錄
朝報

颱風禍意外로甚大

死傷者百七名、全半壞家屋이四千五百戶

全南道內의被害詳報

【全南支社發】지난이십일일동안에 全南에來한 颱風은 [illegible] 그러고 시일이 지나고 조사의 진행에 따라 피해의 정도는 [illegible] 가옥의 피해는 [illegible] 일층이 [illegible] ◆人命死傷者 死者三十五名 重傷 [illegible] 行方不明者十七名 [illegible]

府郡	家屋 全潰	家屋 半潰	家屋 床上浸水	其他建物 全潰	其他建物 半潰	其他建物 床上浸水	流失	船舶 沈沒	船舶 行方不明	船舶 破損
木浦	[illegible]	[illegible]	[illegible]	[illegible]	[illegible]	[illegible]	[illegible]	[illegible]	[illegible]	[illegible]
光山	[illegible]	[illegible]	[illegible]	[illegible]	[illegible]	[illegible]	[illegible]	[illegible]	[illegible]	[illegible]
潭陽	[illegible]	[illegible]	[illegible]	[illegible]	[illegible]	[illegible]	[illegible]	[illegible]	[illegible]	[illegible]
谷城	[illegible]	[illegible]	[illegible]	[illegible]	[illegible]	[illegible]	[illegible]	[illegible]	[illegible]	[illegible]
求禮	[illegible]	[illegible]	[illegible]	[illegible]	[illegible]	[illegible]	[illegible]	[illegible]	[illegible]	[illegible]
光陽	[illegible]	[illegible]	[illegible]	[illegible]	[illegible]	[illegible]	[illegible]	[illegible]	[illegible]	[illegible]
麗水	[illegible]	[illegible]	[illegible]	[illegible]	[illegible]	[illegible]	[illegible]	[illegible]	[illegible]	[illegible]
順天	[illegible]	[illegible]	[illegible]	[illegible]	[illegible]	[illegible]	[illegible]	[illegible]	[illegible]	[illegible]
高興	[illegible]	[illegible]	[illegible]	[illegible]	[illegible]	[illegible]	[illegible]	[illegible]	[illegible]	[illegible]
寶城	[illegible]	[illegible]	[illegible]	[illegible]	[illegible]	[illegible]	[illegible]	[illegible]	[illegible]	[illegible]
和順	[illegible]	[illegible]	[illegible]	[illegible]	[illegible]	[illegible]	[illegible]	[illegible]	[illegible]	[illegible]
長興	[illegible]	[illegible]	[illegible]	[illegible]	[illegible]	[illegible]	[illegible]	[illegible]	[illegible]	[illegible]
康津	[illegible]	[illegible]	[illegible]	[illegible]	[illegible]	[illegible]	[illegible]	[illegible]	[illegible]	[illegible]
海南	[illegible]	[illegible]	[illegible]	[illegible]	[illegible]	[illegible]	[illegible]	[illegible]	[illegible]	[illegible]
靈巖	[illegible]	[illegible]	[illegible]	[illegible]	[illegible]	[illegible]	[illegible]	[illegible]	[illegible]	[illegible]
務安	[illegible]	[illegible]	[illegible]	[illegible]	[illegible]	[illegible]	[illegible]	[illegible]	[illegible]	[illegible]
咸平	[illegible]	[illegible]	[illegible]	[illegible]	[illegible]	[illegible]	[illegible]	[illegible]	[illegible]	[illegible]
靈光	[illegible]	[illegible]	[illegible]	[illegible]	[illegible]	[illegible]	[illegible]	[illegible]	[illegible]	[illegible]
長城	[illegible]	[illegible]	[illegible]	[illegible]	[illegible]	[illegible]	[illegible]	[illegible]	[illegible]	[illegible]
莞島	[illegible]	[illegible]	[illegible]	[illegible]	[illegible]	[illegible]	[illegible]	[illegible]	[illegible]	[illegible]
珍島	[illegible]	[illegible]	[illegible]	[illegible]	[illegible]	[illegible]	[illegible]	[illegible]	[illegible]	[illegible]
濟州	[illegible]	[illegible]	[illegible]	[illegible]	[illegible]	[illegible]	[illegible]	[illegible]	[illegible]	[illegible]
合計	[illegible]	[illegible]	[illegible]	[illegible]	[illegible]	[illegible]	[illegible]	[illegible]	[illegible]	[illegible]

旅客돈마터가지고 旅館主人潛跡

【淸津】[illegible]

金堤의暴風被害 一萬五千餘圓

【金堤】지난이십삼일 [illegible]

綿布配給制度에 平壤新方針採用

町里會長거처府尹이購入票發行

【平南支社發】평남도에서는 면포통제배급제도 결정이후 [illegible]

白米百叺闇取引

한가마니에十圓暴利

【開城】[illegible]

本報讀者優待 名畵의밤

【開城】[illegible]

名畵鑑賞의밤

本報春川支局後援

【春川】[illegible]

暴風雨襲來에 江景도被害不少

【江景】이번지리한장마는 [illegible]

京南線 復舊開通不遠

【廣川】[illegible]

鐵道自殺

厭木窃取가原因

【開城】[illegible]

淸津府總動員

國勢調査準備에

【淸津支社發】[illegible]

一名感電即死

慶南中電柱倒壞

【晉州】[illegible]

虎疫豫防陣强化

黃海道서船舶을檢疫

【黃海支社發】[illegible]

共同墓地移轉

海州府民要望

【黃海支社發】[illegible]

舊郡廳舍處分問題紛糾

【鐵原】[illegible]

洪城中學期成會

七月末에準備委員會를開催

【洪城】[illegible]

晉州師範校舍

三十一日入札豫定

【晉州】[illegible]

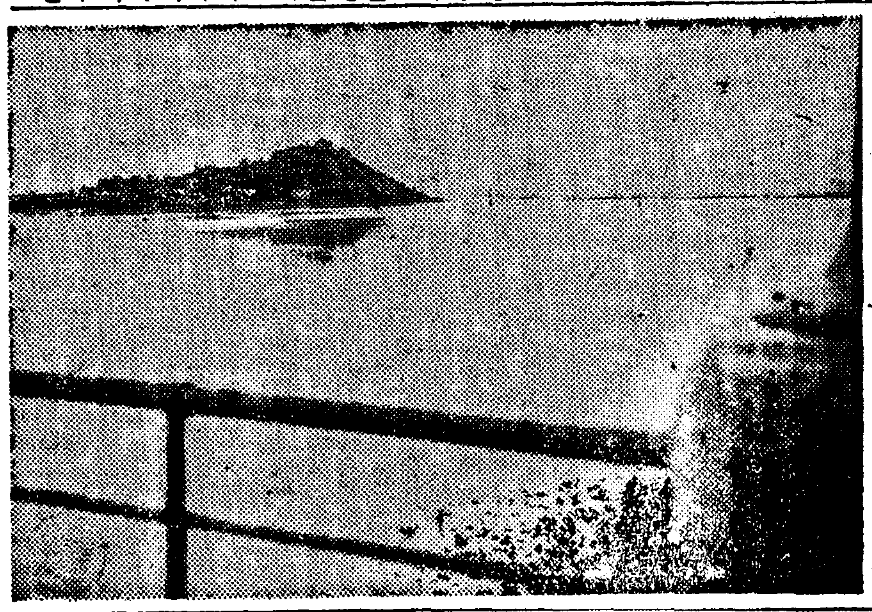

盈德風水害詳報

漂流船舶은無事

漁網被害九萬圓

【盈德】[illegible]

午睡中에 大金을盜難

【馬山】[illegible]

放送 JODK

二十八日(日)

七月二十九日(月)

第一放送

[illegible]

三國志 【268】

韓龍雲譯 熊超畵

東南風 (一)

[illegible]

待望의出現

最も進歩した スルフォンアミド劑

レギオン 錠

大日本製藥株式會社

肥滿丸 國民保健 世界的新發明 몸나는약·强壯

大印 滋養糖 人工營養

宿醉 ノーシン

여름 樋屋奇應丸

學生募集 滿洲自動車專門學院 每月一日新學期開始 補缺生募集

京城高等簿記學院 京城中等專修學院

大歷史書 湖岩全集 朝鮮日報出版部

29日封切 嵐に咲く花 東寶映畵夏の超大作 明治建設より 蛇姫様を凌ぐ此の面白さ! 時は官軍、幕府方と天下を二分して相爭ふ明治の初年、所は江戸、會津、横濱と幾變轉、壯大無比の背景の中に正邪入亂れて展げられて行く幕末維新の紅戀詩 木村毅…原作 萩原遼…演出 大河内傳次郎 黑川彌太郎 山田五十鈴 志賀曉子 主演

釣鐘草 東寶映畵夏の特作・吉屋信子原作・石田民三 演出

若草東寶

29日封切 又も"愛染"人氣呼ぶ! 決定的改輯篇登場! 續篇 新しき土 田中絹代・桑野通子 上原謙・高杉早苗 佐分利信・外大船總動員 前篇・後篇・續篇・完結篇の全篇が野村浩將監督自らの快心の粹を集めた絶好の興趣篇! 川口松太郎氏原作 野田高梧脚本 野村浩將監督 お蝶夫人の幻想 同時上映

明治座

29日ヨリ 女性の戰ひ 女性ファンに贈る 文藝華麗篇 川崎弘子 上原謙 主演 佐々木康 監督 菊池寛氏原作 歌の六人衆 ポリドル歌手特別出演

大陸劇場

高度國防國家의 新經濟體制

公益優先原則下 經濟機構再編成

諸種統制 一層推進必至

內로는 支那事變이 第四年을 마지하엿슴에도 그前途는 아직 遼遠한것이 잇고 外로는 佛蘭西의全面的降伏以後로 歐洲戰局은 日獨伊의 決定的段階에 드러갓스나 英國 … 伊의 決戰도 單只時間問題로된 이때에 …

一、우선 新體制經濟의 確立을 圖하기 爲하여 産業機構의 再編成은 單只 軍需工業 …

米內內閣

新內閣의 使命

中小工業

物價對策

軍需工業

貿易伸張

輸出原材料

金融機關

産業機構

重點主義

生産力擴充

國防國家

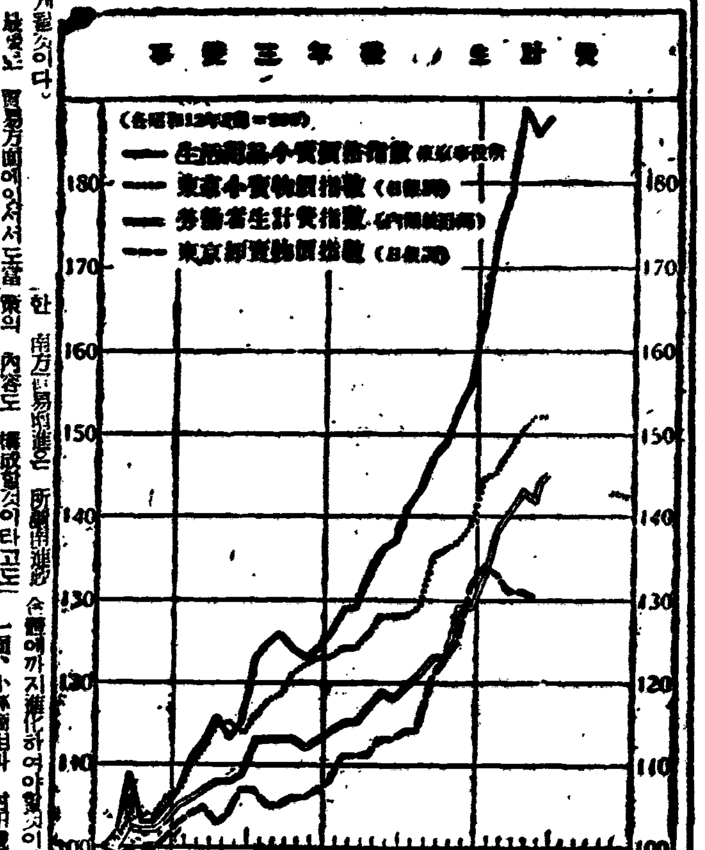

東亞를 確立에 따러 統制機構一元化가 急務

近衛內閣의 財政經濟策打診

週間特輯

新內閣과 各界反響

近衛內閣成立으로 新政治經濟體制의 確立은 마침내 武步를 내처것게되엿는데 이러한 政府에對한 財經界方面으로부터의 反響을 綜合하면 …

産業界

自律統制를 期待

注目되는 經聯의 態度

農林界

農村協同體具現

生産, 配給의 一貫統制를 要請

金融界

體制强化에 協力

摩擦, 犧牲의 最少限을 要望

貿易界

海運界

海運統制再檢討

船腹擴充에 重點

株式界

價幅縮少는 必至

經濟閣僚 프로필

河田藏相

小林商相

石黑農相

村田遞, 鐵相

星野 無任所相 企畫院總裁

위장쇠약에

사람몸에비타민B복합체가 부족하게되면 위장의기능이둔해저서 소화가잘안되게될뿐이라 식욕이떠러지고 또한편식을하게되고 드디여 변비증까지 일으키게됩니다

先決問題는

그러므로 위장을근본적으로 튼튼하게하시려면 먼저 몸에缺乏된비타민B複合體를 충분히보급식혀서 胃와腸의분질을調整함과더부러 代謝機能을正常化식힘이 무엇보다急務이온데 그에는 가장理想的方法이 酵母劑「에비오스錠」의長服입니다

本劑의 優秀性

「에비오스錠」은 위장활동이약해진데나 각기에유효한B1과 특육촉진(비타민)의B2以下B6等의全B群을 잘調和한一定의 천연비률로함유하고잇는點에 단일의B1이나 또는B2劑 혹은 그들의混合製劑등에 도저히용납치못할우수점이있읍니다 그러므로從來의약제등이인어벅이거나一時的효험뿐게없는것과는달너 병을근본적으로곳처주는바입니다

즉이錠劑를복용하오민 편식 식욕부진 변비등이곧나허서 아무런음식물이라도모다잘소화영양화식혀주는위효가있읍니다

三〇〇錠…一圓六十錢
一、〇〇〇錠…四圓八十錢
그외분말도있읍니다
道藥房에있읍니다

에비오스錠

醫學博士 …創製
…博士監製
エビオス・アサヒ… 麥酒釀造元 大日本麥酒株式會社
東京 … 株式會社 田邊元三郎商店
大阪 … 株式會社 田邊五兵衛商店

FB-135

若草東寶
7月28日(火の上映時間表)
あきれたサーカス 10・40 2・30 6・2
オーケー グランドショウ 12・00 3・50 7・4
ニュース 1・05 4・55 8・4
ハモニカ小僧 9・30 1・15 5・05 8・5
冷房裝置完成

東洋劇場
七月二十七日(土)
ハルピン…
八回戰 …
六回戰 …
電話光(二)四一九五番

和信映畫館
二十三日ヨリ 二十八日マデ 開館午前十時半
1 大日本ニュース
2 天然色 最新式
3 自動車 競馬場
4 滿映ニュース
5 我等が戰艦
6 伊太利の空陸作戰
7 パラマウントニュース
8 戰ふ關東軍

優美館
七月廿八日より大公開
空中肉彈隊
富士川の血煙
キトンのスペイン婚亂
◆次週八月一日ヨリ◆

朝鮮高協 九月公演豫告
北鎭開拓
優美館近處
海燕

京城寶塚劇場
ニュース
25日より28日マデ 黄金座改め
モンパルナスの夜 12・00 3・30 7・00
ニュース
不思議なヴイクトル氏 10・10 1・40 5・10 8・40

明治座
28日(日曜日)時間表
ニュース 12・54 3・59 7・05
家庭教師 10・00 1・04 4・09 7・15
嗚呼 11・29 2・34 5・39 8・45
29日ヨリ(愛染かつら)改組編

新富座
七月廿六日ヨリ上映
間諜最後の日
女の教室
東寶映畫

大陸劇場
23日ヨリ
ニュース 12・01 3・25 6・50
間諜X27號 12・14 3・36 7・03
未完成交響樂 10・30 1・50 5・08 8・35

朝鮮名人傳 (全三卷)
定價每卷一圓三〇錢 送料二二錢
朝光社發行

第一劇場
七月廿八日ヨリ四日間
氷上リズム
春よいづこ
義俠千兩箱

京劇
ニュース
母子船頭唄
伊達大評定